

CREAR PUNTO DE RESTAURACION Y RESTAURAR SYSTEMA EN WINDOWS

Que es restaurar sistema en Windows?: Restaurar sistema significa restablecer el funcionamiento del equipo en un punto anterior.

Ejemplo: Si en la fecha 1/1/2014 nuestro equipo funciona correctamente sin ningún problema, podemos decidir crear un punto de restauración, por si en una fecha posterior al 1/1/2014 ej.20/3/2014 nuestro equipo empieza a funcionar mal ya sea por lento o comportamientos raros, podemos restaurar el equipo para que vuelva a funcionar como el día 1/1/2014, el día que funcionaba bien y ya tendremos el problema resuelto.

COMO SE HACE:

PASOS PARA CREAR PUNTO DE RESTAURACION

Paso 1- Accedemos a **panel de control/systema** (Panel de control en modo de vista Iconos grandes)

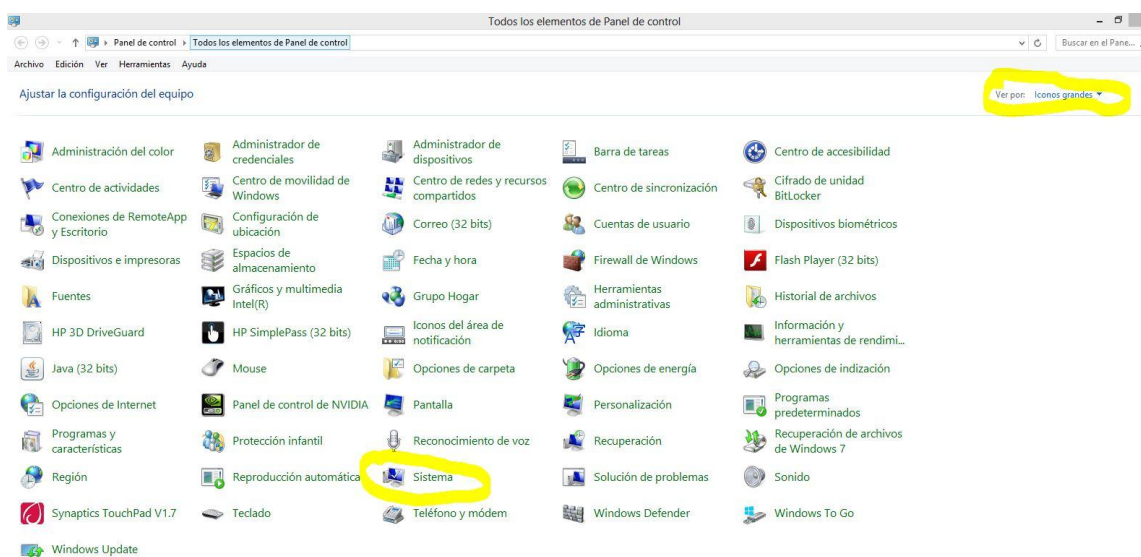

Paso 2- Y después **configuración avanzada del sistema** y en el cuadro de dialogo pinchamos en la pestaña **Protección del Sistema**.

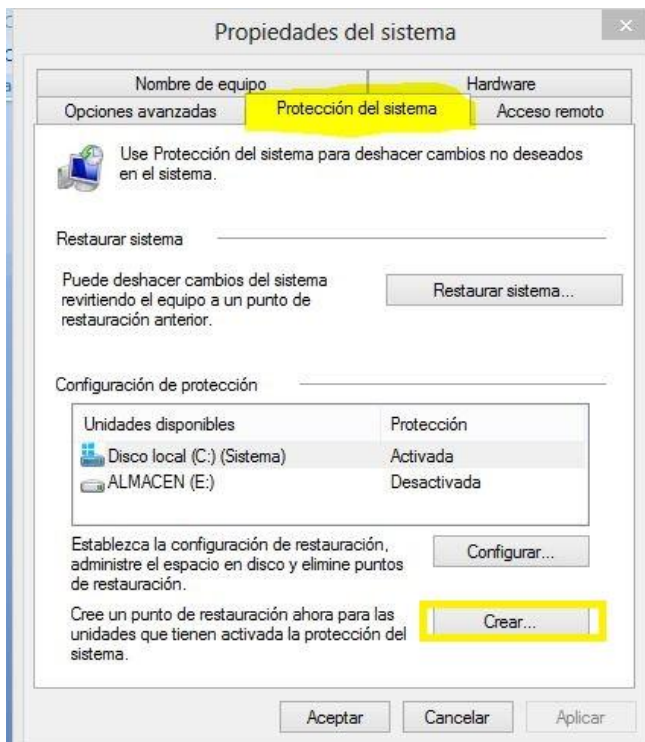

Paso 3- A Continuación pulsamos sobre el botón **Crear** y en el cuadro de dialogo le ponemos un nombre que mejor nos convenga para después recordarlo.

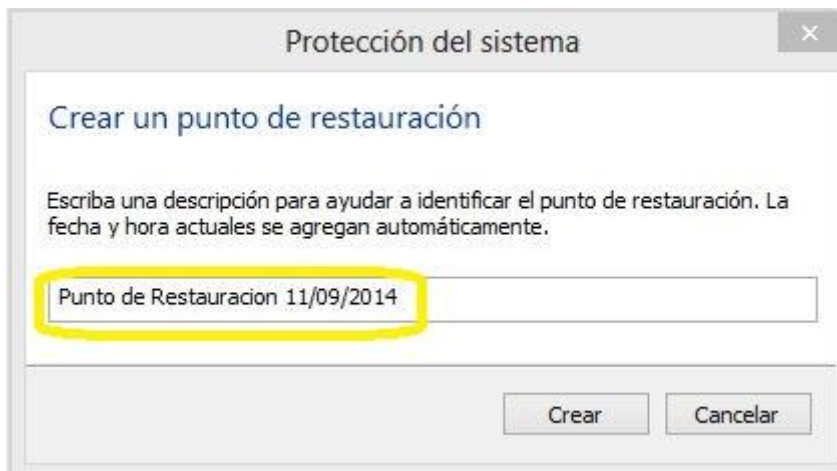

Paso 4- Volvemos a pulsar en Crear y después de unos segundos o minutos, dependiendo de la velocidad de procesamiento de su equipo se nos creará un punto de restauración.

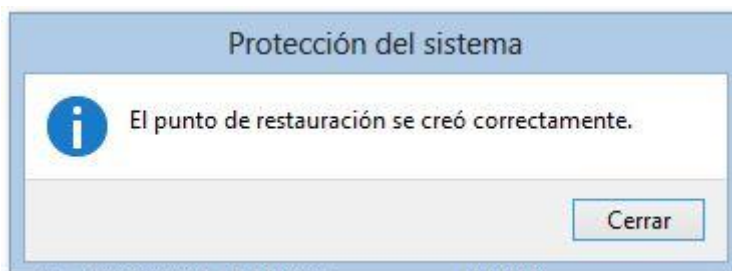

PASOS PARA RESTAURAR EL SYSTEMA A UN PUNTO ANTERIOR

Paso 1- Realizar los mismos 3 primeros pasos anteriores de Crear punto de restauración y en vez de pulsar sobre botón Crear pulsamos sobre el botón **Restaurar Systema**

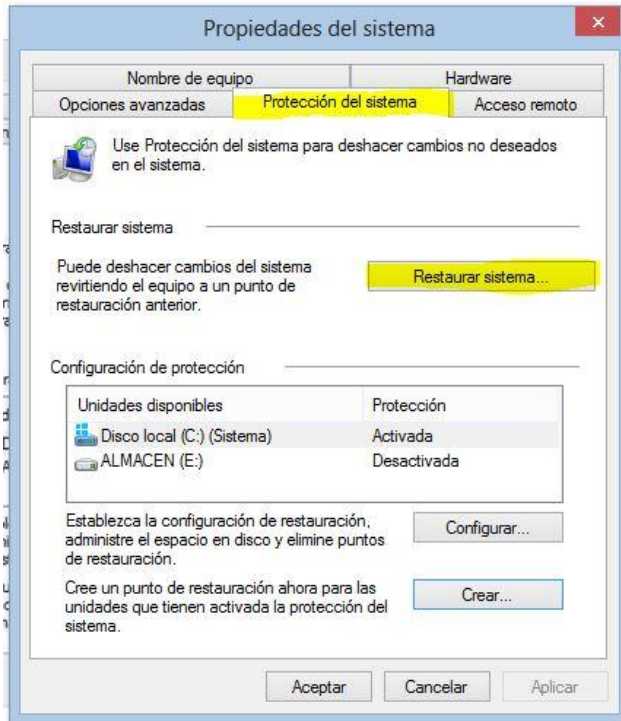

Paso 2- En el cuadro de dialogo siguiente pinchamos sobre **Elegir otro Punto de restauración** para que no muestra más puntos de restauración y pulsamos **Siguiente**.

Note: Hay que tener en cuenta que aparte del punto de Restauración que hemos creado, hay otros puntos de restauración que se crean automáticamente, ya sea después de: Actualizar el systema, instalar un programa, etc...

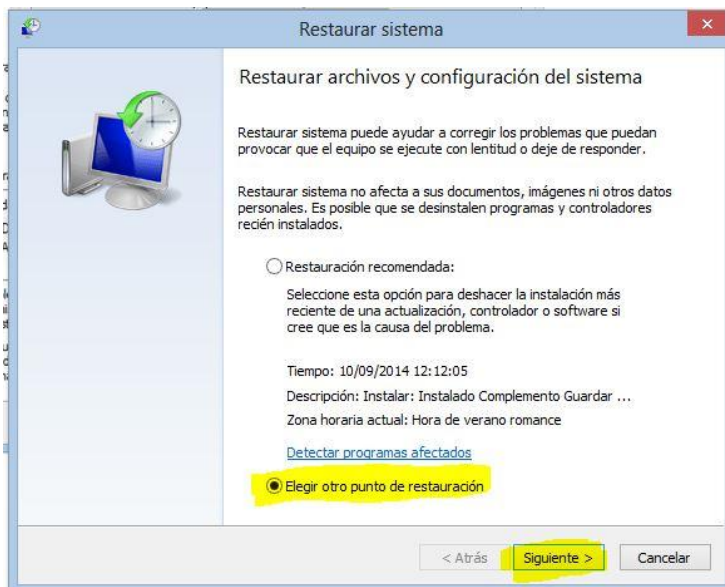

Paso 3- En cuadro de dialogo siguiente pinchamos sobre **Mostrar más punto de restauración** por si no nos aparece el punto de restauración que deseamos elegir, seleccionamos el punto de restauración que hemos credo anteriormente y pulsamos **Siguiente**.

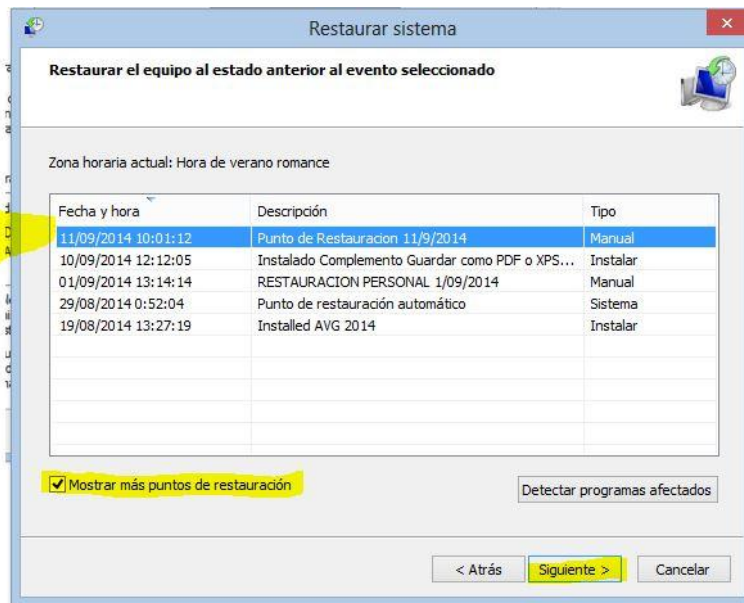

Paso 4- En el siguiente cuadro nos pide que confirmemos el punto de restauración pulsando **Finalizar**.

Nota: En este paso si se desea también se puede detectar los programas que serán afectados después de la restauración y también es bueno saber de antemano que todos los programas instalados posterior a la fecha del punto de restauración elegido serán afectado y hay que volverlos a instalar si se desea.

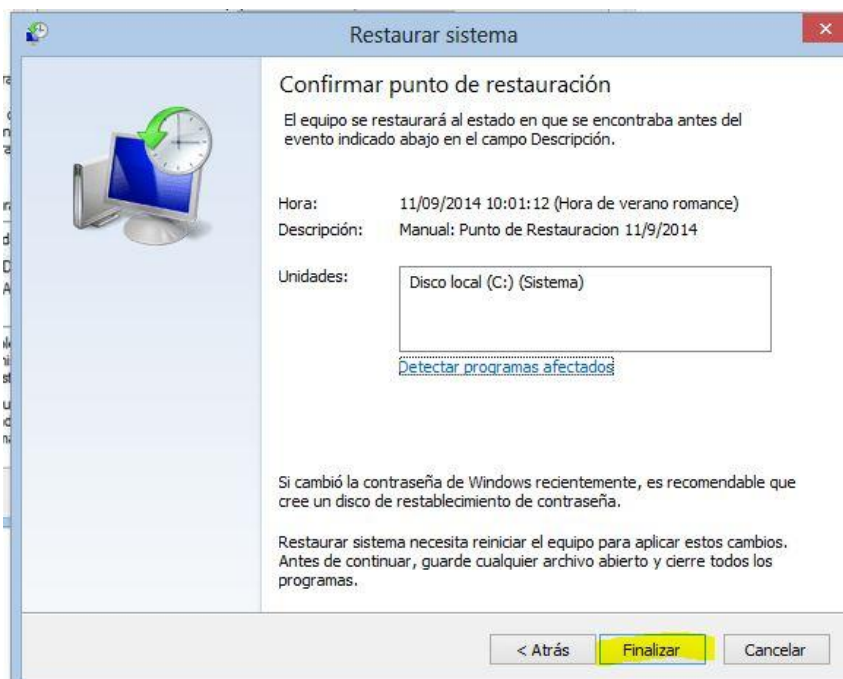

Paso 5- Ahora nos salen una advertencia, y pulsamos **Si**

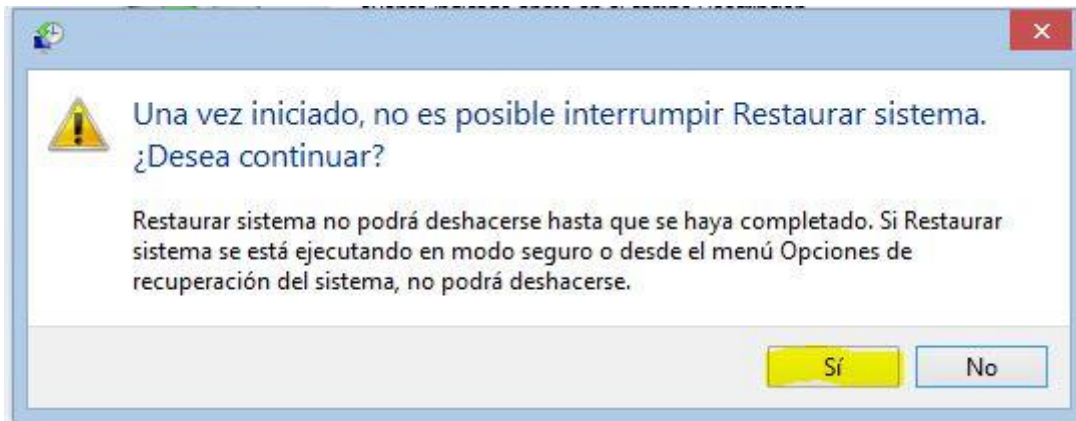

Una vez que pulsamos SI empezará la restauración del systema ese proceso puede tardar varios minutos, se reiniciará el equipo de forma automática para terminar la restauración, y una vez terminado ya tendremos nuestro equipo funcionando igual que el día que hemos elegido para la restauración